

NAVRHOVANÝ STAV:



keramická rezná střešní krytina - prejš veľký



truhlářské prvky - okna a dřevěné žaluzie



klempířské prvky - měděné



nový pevný žebřík k výlezu na střeše,

včetně ok pro úvaz pracovníků



demontáž původního a osazení nového dřevěného střešního výlezu,

kce dřevěná, velikost 60x60cm, umístění dle původního výlezu



výměna krytiny v celé ploše, výměna bednění s asfaltovou
lepenkou za bednění z prken s izolací z asfaltových pásů, repase
nebo replika stávajících klempířských prvků.

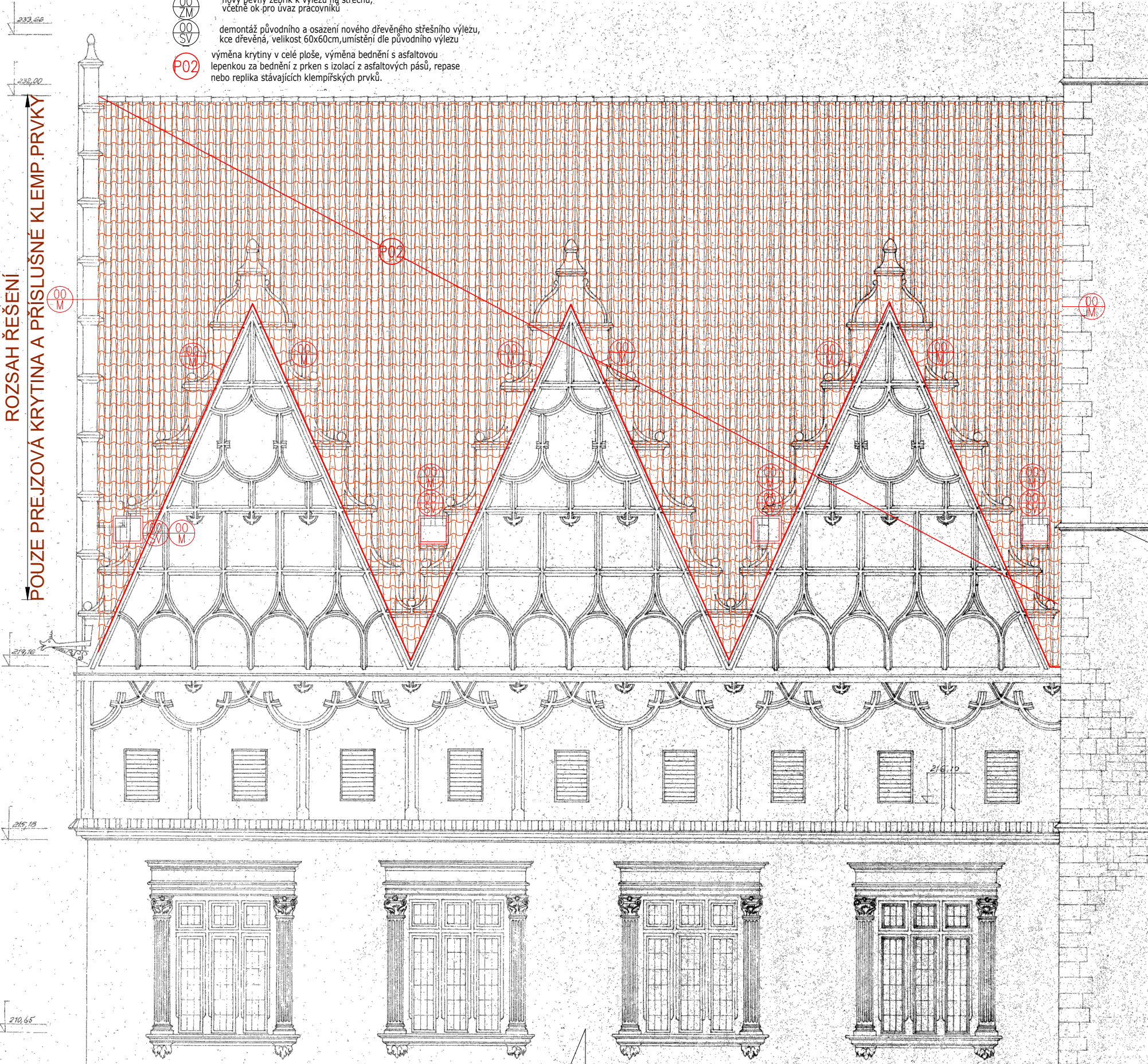

ROZSAH ŘEŠENÍ
POUZE PREJZOVÁ KRYTINA A PŘÍSLUŠNÉ KLEMP. PRVKY

SCHEMA

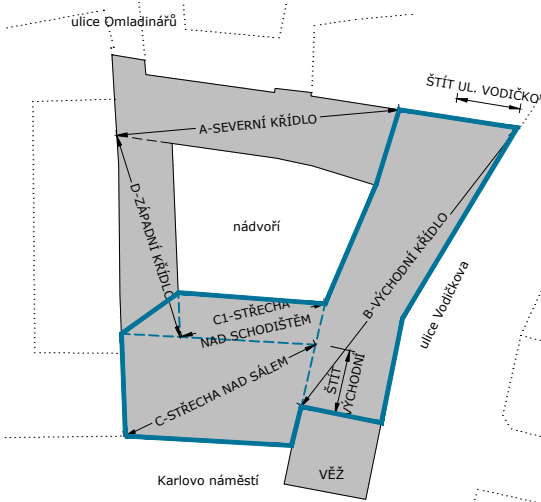

REVIZE

00
01
02
03

POZNÁMKA:
TATO DOKUMENTACE SLOUŽÍ PRO VÝBĚR ZHOTOVITELE STAVBY!
JEDNÁ SE POUZE O SCHÉMA STŘECH, KTERÉ VYCHÁZÍ Z VÝKRESŮ SÚRPMO 1981.
VŠECHNY SKUTEČNÉ ROZMĚRY JE NUTNÉ PŘED REALIZACÍ OVĚRIT IN SITU.

VÝŠKOVÝ SYSTÉM JTSK/Bp.v.

OPRAVA PREJZOVÝCH STŘECH

Novoměstská radnice
Karlovo náměstí 1, 120 00 Praha 2
adresní místo: Vodňácká 1/3, Praha 2

INVESTOR

Městská část Praha 2
ÚMČ Praha 2 - odbor majetku a investic
nám. Míru 20, 120 39 Praha 2



GENERÁLNÍ PROJEKTANT

ATREA spol. s r.o.
architektonický a inženýrský atelier
Vlastislavova 11, 140 00 Praha 4
tel. +420 261 219 565
e-mail atrea@atelier-atrea.cz



ZPR. Č. DOKUMENTACE

ATREA spol. s r.o.
architektonický a inženýrský atelier
Vlastislavova 11, 140 00 Praha 4
tel. +420 261 219 565
e-mail atrea@atelier-atrea.cz



STUPEŇ

Dokumentace pro výběr zhotovitele

STAV.OBJEKT / PROVOZNÍ SOUBOR

SO 01 - Hlavní objekt

ČÁST

AS - Architektonicko stavební

ZODPOVĚDNÝ PROJEKTANT	HLAVNÍ ARCHITEKT PROJEKTU	PARÉ
Ing. Pavla Kosařová	-	
HLAVNÍ INŽENÝR PROJEKTU	VYPRACOVAL	
Ing. Filip Hačkajlo	Ing. Pavla Kosařová	
ZAK.Č.	FORMÁT	MĚŘÍTKO
358-3a1	2 x A4	1:100
		DATUM
		10/2024

NAZEV VÝKRESU

C - STŘECHA NAD VELKÝM SÁLEM
POHLED JIŽNÍ Z KARLOVA NÁMĚSTÍ

AKCE	STUPEŇ	SO/PS	ODDÍL	ČÍSLO VÝKRESU	REVIZE
NMR - DVZ - S001 - D.1.1	-	305	00		